

Mots encreuats

HORIZONTALS:

1. La noia bonica del càntir. Com un mussol. 2. La darrera de l'alfabet grec. No n'hi ha cap altre com ell. Amb això es fan bones escombres. 3. Bolet exquisit. Tractament femení. Organització de Consumidors d'Organyà. 4. Una carta d'aquestes t'ho endevina tot. Conjunció copulativa. Un mas mal fet. Dues d'iguals. 5. La tribu sense vocals. La meitat de cent per als romans. Que no és fals. 6. Impost actualment extingit. Cent. Eh? La del racó és la que té el millor vi. Vocal. 7. Col·loca un programa a l'ordinador amb ela geminada. Ens diu on som i cap on anem. 8. Sense elles no es poden fer calçots. La de serp. Si no és "ex" ni "in", va molt bé per tenir-hi bestiar pasturant. Aquí. 9. El burro de casa també ho fa. Cafè amb nata i whisky. El punt més plaent. 10. Fa fugir al revés. Del dret els guanya a tots, a l'inrevés es troba la mar de bé. Una altra conjunció copulativa, però aquesta és negativa i niquelada. 11. Volcà de les Lípari. De totes les que hi ha al museu, aquesta és la de la història. 12. La primera. Quan se t'inflamen els pulmons tens aquesta malaltia. Tant pot ser un prefix que indica carència com el tres horitzontal de cap per vall. 13. Bonica població osonenca. Aquesta i la següent són ideals per a la infusió de les cinc. El llit del riu. 14. Emblemàtic marsupial australià de cap per vall. Literalment, abans del tractat. La

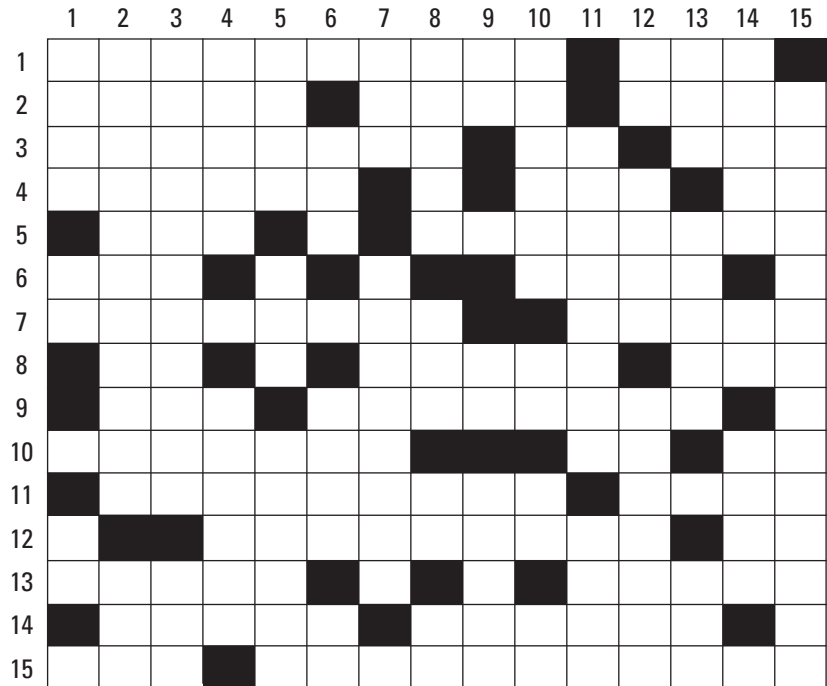

que comença robant, reculant i rient. 15. Pot ser una enrabuada, un grup terrorista, o la mítica filla d'Èter i la Terra. Aquest té les seves pseudobrànquies al descobert.

VERTICALS:

1. El tiberi del dimarts de Carnaval. Dues d'iguals. Una vocal com cal. La famosa veu de comandament militar dels espanyols. Una altra d'illa. 2. De fet, són una parella de fet. Va a parar, al revés. 3. De mentres, un adverbí. Un escriptor força planer. 4. Lluita, combat, baralla. La te.

SOLUCIÓ MOTS ENCREUATS

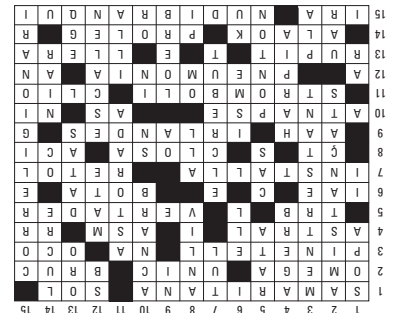

PERRUQUERIA MIXTA

Dolors Font Payet

C/ Padró, 6 - 17142 VERGES



972 78 02 52 - Tardes
972 78 04 63
679 51 26 15 - Mòbil

TALLER
MECÀNIC



Àngel Julià

Baix Empordà, 13 - Tel. 972 78 00 21
17142 VERGES

Bruixa malèfica. 5. Garrepa de la família dels rosegadors. Com un cabàs. Originalment era Pere Anton. 6. Un pels romans. Ni tu ni jo. Mig rectangle. La majoria dels corrents artístics contemporanis tenen aquest final. El flemàtic Regne Unit al revés. 7. Teixit típic dels vestits de núvia. De baix a dalt, ho és la patata i també el moniato. 500. 8. La capital de Lituània capgirada i a l'anglosaxona. Li dona gust

a la torrada. El monosíl·lab dels budistes. Un és un arbre, dos són una micció infantil. 9. Ni si, ni no, ni tot el contrari. Vocal. Organització Anabaptista. És tant "gamberro" que està de cap per avall i no té te. 10. Al revés, la té l'arbre, la família i fins i tot els regadius. Sense número. Si estàs al dia estàs així. Au. 11. Sorpresa, favagirada, esglaiada. La de Canet és una joia ecològica. 12. Antimoni. La infusió nacio-

nal dels argentins. Grimpen. 13. Cognom del bioquímic català més internacional. Unes dates amb el plural incorrecte. 50. Escola de Guixaires de Quito. 14. Amb aquest afany es fan diners. El sí dels provençals. Construir un habitatge les aus. A tu i a ningú. 15. El que comparteix la teva mateixa fe o ideologia.

PER SAVEFE

Escacs

MAT DE LA GUITZA: blanques juguen i guanyen en dos moviments.

PER LLUÍS RIERA

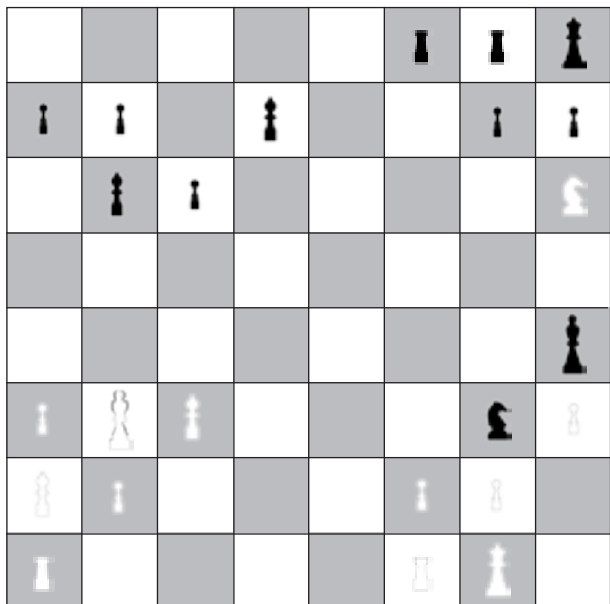

RESTAURANT **JOCS** L'ESTARTIT
NIT D'HAVANERES

GAUDEIXI DE LA CANTADA D'HAVANERES DE LA NIT DEL DIVENDRES

DISFRUTE DE LA CANTADA DE HAVANERAS DE LA NOCHE DEL VIERNES

RESERVES
 TELF. 972 75 10 06

Pâtisserie

M^a Àngels



C/ Francesc Cambó, 1
 Telèfon 972 78 03 95
 17142 **VERGES**

QUEVIURES VIDAL

Montserrat Vilà Vidal

C/ Major, 12 - Tel. 972 78 00 13 - **VERGES**



RUBAU-TARRÉS, S. A.

Construccions i Obres Públiques



Avinguda Girona, 33 - 17142 VERGES (Girona)

Tel. 972 78 00 30 (5 línies)

Fax 972 78 02 11

www.rubautarres.com